

Corso Fad Sincrono

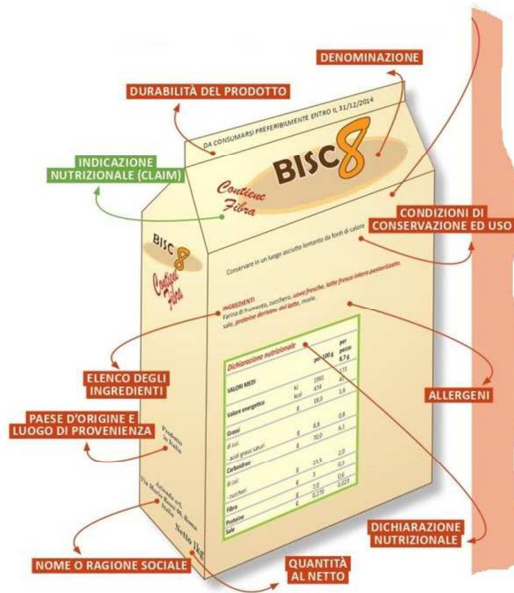

ISCRIZIONE: Il partecipante si può iscrivere visitando il corso
Cliccando : <https://www.centroformazioneeservizi.com/>

QUOTA DI ISCRIZIONE: Costo del corso 50€+iva

Il saldo dell'iscrizione può avvenire mediante pagamento online nelle seguenti modalità: **INVIO SCHEDA CON I PROPRI DATI + RICEVUTA DI bonifico** a: intestato a Centro Formazione e Servizi Le Querciole dell'Ing. Rognini Cristina & C. S.a.s. CAUSALE: "ISCRIZIONE corso Fad: I principi generali che regolano l'etichettatura degli alimenti (chiave di lettura per le norme esistenti), IBAN IT51V0503425347000000002714..

MODALITA' DI ACCESSO AL MEETING: il partecipante come primo step scarica la brochure ed invia scheda iscrizione +ricevuta del pagamento. Successivamente riceverà dal Provider le credenziali ed un token inviato per mail con scadenza temporale per accedere al corso online.

RILASCIO ECM: il rilascio degli Ecm è successivo alla corretta compilazione del test ecm, effettuato online entro 3 giorni dalla data del meeting .

ATTESTATO di FREQUENZA ed ECM: è possibile scaricare il proprio attestato direttamente online dal corso.

PER INFORMAZIONI: e-mail servizi.centrolequerciole@gmail.com
tel. 349 7855331

TITOLO: I principi generali che regolano l'etichettatura degli alimenti (chiave di lettura per le norme esistenti)

DOCENTE: MASSIMO TARDITI

RISERVATO A: Medici del lavoro-chimici-fisici-biologi-tecnici della prevenzione

MODALITA' DI SVOLGIMENTO: Venerdì 15 Gennaio 2021,
dalle ore 14,30 alle ore 18,30, Meeting in diretta su Zoom.

PROGRAMMA:

- la normativa di interesse: Reg. UE 1169/2011, cenni sulle altre norme applicabili
- i principi alla base del regolamento, le finalità della normativa
- collegamenti con la normativa pregressa: norme penali e frode in commercio
- definizioni principali
- aspetti sanitari e aspetti commerciali
- indicazioni obbligatorie e indicazioni complementari
- le regole per la vendita a distanza (internet, distributori, consegne a domicilio)
- denominazioni dei prodotti
- elenchi degli ingredienti, indicazioni quantitative
- etichettatura nutrizionale
- informazione sugli allergeni
- TMC e scadenza
- indicazioni di origine
- alimenti non preimballati
- cenni sulle sanzioni

ULTIMI POSTI! E ULTIMI GIORNI!

PER ISCRIVERSI!



5 Ecm



**CENTRO
FORMAZIONE
& SERVIZI**
LE QUERCIOLE

PROVIDER

STANDARD NAZIONALE N.4650

Corso Fad Sincrono

Modalità di pagamento:

IL VERSAMENTO DELLA QUOTA DI ISCRIZIONE VA EFFETTUATO entro il 9/1/2021. Pagamento mediante bonifico bancario intestato a
Centro Formazione e Servizi Le Querciole dell'Ing. Rognini Cristina & C. S.a.s.
BANCO BPM – iban IT51V0503425347000000002714
Si considera valida l'iscrizione al momento del versamento della quota di iscrizione.

TITOLO: I principi generali che regolano l'etichettatura degli
alimenti (chiave di lettura per le norme esistenti)

DOCENTE: MASSIMO TARDITI

RISERVATO A: Medici del lavoro-chimici-fisici-biologi-tecnici
della prevenzione

PER INFORMAZIONI: e-mail servizi.centrolequerciole@gmail.com
tel. 349 7855331

Scheda di iscrizione:

**COGNOME..... **NOME.....

**INDIRIZZO..... **CITTA'.....

**CAP..... ** PROVINCIA..... **DATA..... LUOGO DI NASCITA.....

**PROFESSIONE.....LUOGO DI LAVORO.....

LAUREA IN.....CONSEGUITA IL.....

RAGIONE SOCIALE/INTESTATARIO FATTURA **P.I./CF (indicarla ai fini della fatturazione)**TEL

**MAIL.....CODICE DESTINATARIO.....

EMAIL PEC.....

Informativa ai sensi del D.Lgs.196/2003 e art.13 del Gdpr 679/16

Centro Formazione e Servizi Le Querciole dell'Ing. Rognini Cristina & C. S.a.s., in qualità di titolare del trattamento, garantisce la massima riservatezza dei dati da Lei forniti, ai sensi dell' art.13 GDPR 679/2016 (Regolamento Europeo sulla protezione dei dati personali).Le informazioni raccolte verranno utilizzate ai fini organizzativi del corso. In ogni momento, a norma dell'art.13 del citato regolamento, potrà avere accesso ai suoi dati e chiederne la modifica o la cancellazione

FIRMA DEL PARTECIPANTE.....

**RICORDA: Inviare la
scheda di iscrizione per i
dati di fatturazione
+
Ricevuta di pagamento**